FIXED VR POWER HEADSTRAP

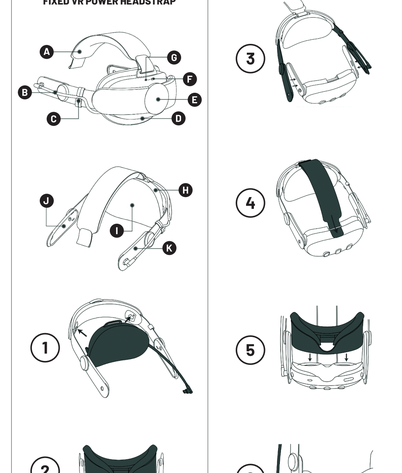

CZ — UŽIVATELSKÝ MANUÁL

Děkujeme za zakoupení FIXED VR Power Headstrap.

POZNÁMKY:
Na výrobek se vztahuje záruka podle zákonných předpisů platných v kupní zemi. Nejsou-li k dispozici, v případě pochybností se obraťte na prodejce. Nesprávné použití může způsobit zranění. FIXED nepřebírá odpovědnost za poškození způsobené nesprávným používáním.

PÉČE O VÝROBEK A ÚDRŽBA
Pokud nemáte zařízení delší dobu používáme, doporučujeme vyjmout baterie z ovladačů. Pokud nebudete používat zařízení déle než jeden týden, vyberte. K čištění lehce zvlhčete použitelné prostředky.

BEZPEČNOSTNÍ OPATŘENÍ
Zařízení nevystavujte jakékoliv tekutině a nepoužívejte je do vlhka.
Nevystavujte zařízení extrémním teplotám.
Nevystavujte zařízení přímo slunečnímu světlu nebo jiným zdrojům pokud zdroj světla.
Nepoužívejte zařízení, pokud z něj dešťu a bouřku, kdyby bylo zapojeno, nebo je jakýmkoliv způsobem poškozeno.
Nepoužívejte zařízení v prostředcích (například: letadla, nemocnice, apod.). Nevyjímejte nabíjecí kabel.
Ujistěte zařízení nemá ostré hrany. Neopakovaně otevírejte nebo zpravo (kam). Nepoužívejte nadměrnou sílu.
- Zdálavost nepřesahuje 2 metry.
- Provozní teplota: pracovní: 0 až 40 °C

ŘÍDÍMÁ PRÁVNÍ
V případě pochybností v výrobkem můžete kontaktovat naši podporu na webové stránce www.fixed.zone/podpora.

NÁVOD K POUŽITÍ
Nacvakněte jeden druhé baterie na zadní stranu podle značek L/R.

LIVRAISON PRODUKTU
Přesvědčte se, že jste obdrželi: Fixed VR Power Headstrap, Fixed Charging Cable, Fixed Battery Pack, Fixed Battery Cover, Fixed Battery Cover Lid, Fixed Charging Port Cover, Fixed Charging Port Cover Lid, Fixed Charging Port Cover Lid, Fixed Charging Port Cover Lid