FIXED TAG LOCK

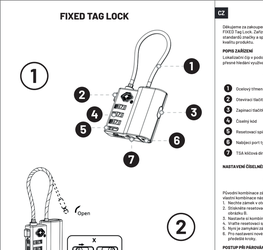

OTHER CERTIFICATES

Works with
Apple Find My

The Apple Find My network provides the ultimate way to locate compatible personal items using the Find My app on your iPhone, iPad, Mac, or the Find Items app on Apple Watch. To use the Apple Find My app to locate this item, the latest version of iOS, iPadOS, or macOS is recommended. The Find Items app on Apple Watch requires the latest version of watchOS.
Use of this item with Apple badge means that a product has been designed to work specifically with the technology identified in the badge and has been certified by the product manufacturer to meet Apple Find My network product specifications and requirements. Apple is not responsible for the operation of this device or use of this product or its compliance with safety and regulatory standards.
Apple, iPad, iPad Pro, Apple Watch, Find My, iPhone, iPad, iPadOS, Mac, macOS
and watchOS are trademarks of Apple Inc. IOS is a trademark or registered trademark of Cisco in the U.S. and other countries and is used under license.

CZ — ÚŽIVATELSKÝ MANUÁL

Děkujeme za zakoupení tohoto uzávěru FIXED TAG LOCK. Zařízení je vyrobeno dle soudobých poznatků a splňuje nejlepší mezinárodní kvality produktu.

POPIS ZAŘÍZENÍ
Lokalizační čip v podobě cestovního zámku pro přívěsné tašky a spínače nejrůznějších mobilních kvality produktu.

TECHNICKÉ SPECIFIKACE
- Hlasitost: >80dB
- Napětí: 5V1A/USB-C2
- Baterie: 80mAh
- Frekvence: 2.4G
- Bezdrátové spojení: 2402 MHz - 2480 MHz
- Radiofrekvenční výkon: <20mW
- Provozní teplota: -10 ~ 55 °C
- Velikost: 34 x 28 x 15 mm

OBSAH BALENÍ
- Smart tracker FIXED Tag Lock
- Magnetický kabel

NÁVOD PRO:
V případě použití s výrobem mžiček kontaktují nejdříve prodejce na webové adrese www.fixed.zone/ podpora

CERTIFIKACE A BEZPEČNOSTNÍ INFORMACE

LIKVIDACE PRODUKTU
Přeškrtnutá popelnice na kolečkách znamená, že výrobek nesmí být vyhozen do domácího odpadu. Zařízení musí být odevzdáno na sběrném místě pro recyklovatelný materiál. Tímto produktu nesmíš být likvidovány jako ostatní komunální odpad. Přinutí produkt (i nabíječ) k recyklaci, přispěje jej v rozvoji a ochraně životního prostředí.

Tento výrobek splňuje veškeré evropské a mezinárodní normy. Evropské unie, které se na něj vztahují. Tento výrobek je v souladu s normami: 2014/53/EU. Úplné znění EU prohlášení o shodě je k dispozici na internetové adrese. Výrobce nemá žádnou odpovědnost za jakoukoliv ztrátu.

POKYNY PRO ZAMEZENÍ ŠKODY PRO SLUCHOVÉ ORGÁNY (FAST I EVROPSKÉ UNIE A ČESKÉ REPUBLIKY) - NAŘÍZENÍ EU 2019/1010
Dodržení pokynů EU

Ochranní sluchu vyžaduje nebo v dokumentaci znamená, že na hlavní nové (hlavních) výrobek nesmí být vydán, pokud nebude vybaven příslušnými ochranami. Pokud výrobek nebude vybaven příslušnými ochranami, nesmí být vydán, pokud nebude vybaven příslušnými ochranami. Pokud výrobek nebude vybaven příslušnými ochranami, nesmí být vydán, pokud nebude vybaven příslušnými ochranami. Pokud výrobek nebude vybaven příslušnými ochranami, nesmí být vydán, pokud nebude vybaven příslušnými ochranami.

POSTUP PRO PŘIPOJENÍ
1. Zapojení: Použití dodaného kabelu pro dobití zařízení. Ujistěte se, že je zařízení zcela nabité.
2. Párování: Tag Lock je v výchozím nastavení viditelné. Otevřete aplikaci Najít a na kartě „Předměty" jej vyhledejte. Po dokončení párování se zařízení Tag Lock přepne do „ztracného" režimu. Nastavení povolujete dle pokynů na obrazovce.

POSTUP NA BEZPEČÍ
1. Vypnutí: Stisknete dlouhé tlačítko a následně potvrzujete vypnutí. Tag Lock bude vypnut.
2. Upozornění: Vnitřní baterie nabíjejte pouze dodaným nabíječem a nepřekračujte doporučenou dobu. Dodaný kabel nepoužívejte k jiným zařízením. Nepoužívejte vlhkou tkaninu nebo ubrousek na čištění zařízení. Zabraňte přímému kontaktu s ohněm a vysokou teplotou.

NÁKLADNÍ
- Nabijte tag přiloženým kabelu do USB-C ports na dobře otevaný zámku.
- Nabíjení trvá přibližně 1 hodinu.
- Po plném stavu baterie je indikace LED zhasne.
- Na rychlý stav baterie lze vyzvednout indikaci LED blikání modrého světla.

DE — BENUTZERHANDBUCH

Vielen Dank, dass Sie sich für den FIXED Tag Lock entschieden haben. Das Gerät wurde nach den neuesten Standards und Qualitätsmerkmalen hergestellt.

BESCHREIBUNG DES GERÄTS
Ortungschip in der Form eines Reisekoffer-Schlosses für Taschen und Schalter.

TECHNISCHE DATEN
- Lautstärke: >80dB
- Spannung: 5V1A/USB-C2
- Batterie: 80mAh
- Frequenz: 2.4G
- Drahtlose Verbindung: 2402 MHz - 2480 MHz
- Radiofrequenzleistung: <20mW
- Betriebstemperatur: -10 ~ 55 °C
- Abmessungen: 34 x 28 x 15 mm

INHALT DER VERPACKUNG
- Smart Tracker FIXED Tag Lock
- Magnetkabel

ANWENDUNG
Bei Problemen oder Fragen wenden Sie sich bitte an den Verkäufer unter www.fixed.zone/support

ZERTIFIZIERUNGEN UND SICHERHEITSHINWEISE

ENTSORGUNG
Durchgestrichene Mülltonne auf Rädern bedeutet, dass das Produkt nicht mit dem Hausmüll entsorgt werden darf. Wenn Sie das Produkt entsorgen, bringen Sie es zu einer Sammelstelle für Elektroschrott. Durch die ordnungsgemäße Entsorgung helfen Sie Ressourcen zu schonen und Umwelt und Gesundheit zu schützen.

EU-KONFORMITÄTSERKLÄRUNG
Hiermit erklärt die Firma FIXED s.r.o., dass das Gerät FIXED Tag Lock der Richtlinie 2014/53/EU entspricht. Der Hersteller übernimmt keine Haftung für Schäden, die aus der Nichteinhaltung der Sicherheitsvorschriften oder der Nichtbeachtung der Bedienungsanleitung entstehen. Der Hersteller haftet nicht für Schäden, die aus der Nichtbeachtung der Bedienungsanleitung oder der Nichtbeachtung der Sicherheitsvorschriften entstehen. Die Bedienung des Geräts unterliegt den folgenden Bedingungen: (1) Das Gerät darf keine schädlichen Störungen verursachen und (2) das Gerät muss alle empfangenen Störungen, einschließlich Störungen, die einen unerwünschten Betrieb verursachen können, akzeptieren.

ZERTIFIZIERUNGEN UND SICHERHEITSHINWEISE

ENTSORGUNG
Durchgestrichene Mülltonne auf Rädern bedeutet, dass das Produkt nicht mit dem Hausmüll entsorgt werden darf. Wenn Sie das Produkt entsorgen, bringen Sie es zu einer Sammelstelle für Elektroschrott. Durch die ordnungsgemäße Entsorgung helfen Sie Ressourcen zu schonen und Umwelt und Gesundheit zu schützen.

EU-KONFORMITÄTSERKLÄRUNG
Hiermit erklärt die Firma FIXED s.r.o., dass das Gerät FIXED Tag Lock der Richtlinie 2014/53/EU entspricht. Der Hersteller übernimmt keine Haftung für Schäden, die aus der Nichteinhaltung der Sicherheitsvorschriften oder der Nichtbeachtung der Bedienungsanleitung entstehen. Der Hersteller haftet nicht für Schäden, die aus der Nichtbeachtung der Bedienungsanleitung oder der Nichtbeachtung der Sicherheitsvorschriften entstehen. Die Bedienung des Geräts unterliegt den folgenden Bedingungen: (1) Das Gerät darf keine schädlichen Störungen verursachen und (2) das Gerät muss alle empfangenen Störungen, einschließlich Störungen, die einen unerwünschten Betrieb verursachen können, akzeptieren.

ES — MANUAL DE USUARIO

Gracias por adquirir el protector de objetos personales FIXED Tag Lock. El dispositivo está fabricado de acuerdo con los conocimientos de la marca y cumple los más estrictos criterios de calidad internacionales.

DESCRIPCIÓN DEL DISPOSITIVO
Un chip de localización en forma de candado para bolsas y llaveros para productos de uso cotidiano.

ESPECIFICACIONES TÉCNICAS
- Volumen: >80dB
- Voltaje: 5V1A/USB-C2
- Batería: 80mAh
- Frecuencia: 2.4G
- Conexión inalámbrica: 2402 MHz - 2480 MHz
- Potencia de radiofrecuencia: <20mW
- Temperatura de funcionamiento: -10 ~ 55 °C
- Dimensiones: 34 x 28 x 15 mm

CONTENIDO DEL PAQUETE
- Rastreador inteligente FIXED Tag Lock
- Cable magnético

CERTIFICACIÓN Y INFORMACIÓN DE SEGURIDAD

ELIMINACIÓN DE PRODUCTOS
Es casos de problemas con el producto, puede contactar con el vendedor a través de la página web www.fixed.zone/support

ELIMINACIÓN DEL PRODUCTO
Dispositivo de pequeñas dimensiones que contiene un rastreador inteligente. Si el producto ya no funciona, elimínelo de forma segura y respetuosa con el medio ambiente.

Este producto cumple todos los requisitos esenciales de las directivas europeas y británicas. Cumple con las normas: 2014/53/EU. Puede consultar la declaración de conformidad de la UE está disponible en la dirección de internet. El fabricante no asume ninguna responsabilidad por cualquier pérdida.

DIRECTRICES DE ENTRADA PARA PARTICULA-RES (FAST I EVROPSKÉ UNIE A ČESKÉ REPUBLIKA) - REGLAMENTO (UE) 2019/1010
Cumplimiento de las directrices

La marca en el producto o en la documentación del producto, el producto no debe ser puesto en marcha si no está equipado con protectores. Para evitar una posible contaminación del medio ambiente y la salud humana, el producto no debe ser puesto en marcha si no está equipado con tapones de residuos de otros tipos y recicle de forma adecuada.

PROTECTORES DE OBJETOS PERSONALES
Los protectores de objetos personales están diseñados para ayudar a mantener el control de los objetos de valor. Los protectores personales están diseñados para ayudar a mantener el control de los objetos de valor. Los protectores personales están diseñados para ayudar a mantener el control de los objetos de valor. Los protectores personales están diseñados para ayudar a mantener el control de los objetos de valor. Los protectores personales están diseñados para ayudar a mantener el control de los objetos de valor.

PROCEDIMIENTO DE EMPAREJAMIENTO
1. Liga: Mantenga la botón de cualquier producto hasta que el indicador LED parpadee. Cuando el indicador LED parpadee, el dispositivo está en modo de emparejamiento.
2. Empareje: Abra la aplicación Buscar en su dispositivo Apple y seleccione "Elementos". Toque "Añadir elemento" y siga las instrucciones en pantalla. Una vez emparejado, el dispositivo se conectará automáticamente a su cuenta de Apple.

PROCEDIMIENTO DE SEGURIDAD
1. Apagado: Mantenga pulsado el botón de encendido y confirme el apagado. El dispositivo se apagará.
2. Cuidado: Cargue la batería interna solo con el cable de carga suministrado. No utilice el cable para otros dispositivos. No limpie el dispositivo con un paño húmedo o toallitas. Evite el contacto con fuentes de calor y temperaturas altas.

CARGA
- Cargue el producto con el cable USB-C incluido.
- Conecte la carga, el indicador LED azul se encenderá.
- Cuando la batería esté cargada, el LED indicador se apagará.
- El LED indicador de batería baja se avisará mediante un parpadeo azul.

ESPECIFICACIONES TÉCNICAS
- Volumen: >80dB
- Voltaje: 5V1A/USB-C2
- Batería: 80mAh
- Frecuencia: 2.4G
- Conexión inalámbrica: 2402 MHz - 2480 MHz
- Potencia de radiofrecuencia: <20mW
- Temperatura: -10 ~ 55 °C
- Dimensiones: 34 x 28 x 15 mm

CONTENIDO DEL PAQUETE
- Rastreador inteligente FIXED Tag Lock
- Cable magnético

CERTIFICACIÓN Y INFORMACIÓN DE SEGURIDAD

ELIMINACIÓN DE PRODUCTOS
Dispositivo de pequeñas dimensiones que contiene un rastreador inteligente. Si el producto ya no funciona, elimínelo de forma segura y respetuosa con el medio ambiente.

Este producto cumple todos los requisitos esenciales de las directivas europeas y británicas. Cumple con las normas: 2014/53/EU. Puede consultar la declaración de conformidad de la UE está disponible en la dirección de internet. El fabricante no asume ninguna responsabilidad por cualquier pérdida.

DIRECTRICES DE ENTRADA PARA PARTICULA-RES (FAST I EVROPSKÉ UNIE Y EL REINO UNIDO) - REGLAMENTO (UE) 2019/1010
Cumplimiento de las directrices

La marca en el producto o en la documentación del producto, el producto no debe ser puesto en marcha si no está equipado con protectores. Para evitar una posible contaminación del medio ambiente y la salud humana, el producto no debe ser puesto en marcha si no está equipado con tapones de residuos de otros tipos y recicle de forma adecuada.

PROTECTORES DE OBJETOS PERSONALES
Los protectores de objetos personales están diseñados para ayudar a mantener el control de los objetos de valor. Los protectores personales están diseñados para ayudar a mantener el control de los objetos de valor. Los protectores personales están diseñados para ayudar a mantener el control de los objetos de valor. Los protectores personales están diseñados para ayudar a mantener el control de los objetos de valor.

PROCEDIMIENTO DE EMPAREJAMIENTO
1. Liga: Mantenga la botón de cualquier producto hasta que el indicador LED parpadee. Cuando el indicador LED parpadee, el dispositivo está en modo de emparejamiento.
2. Empareje: Abra la aplicación Buscar en su dispositivo Apple y seleccione "Elementos". Toque "Añadir elemento" y siga las instrucciones en pantalla. Una vez emparejado, el dispositivo se conectará automáticamente a su cuenta de Apple.

PROCEDIMIENTO DE SEGURIDAD
1. Apagado: Mantenga pulsado el botón de encendido y confirme el apagado. El dispositivo se apagará.
2. Cuidado: Cargue la batería interna solo con el cable de carga suministrado. No utilice el cable para otros dispositivos. No limpie el dispositivo con un paño húmedo o toallitas. Evite el contacto con fuentes de calor y temperaturas altas.

CARGA
- Cargue el producto con el cable USB-C incluido.
- Conecte la carga, el indicador LED azul se encenderá.
- Cuando la batería esté cargada, el LED indicador se apagará.
- El LED indicador de batería baja se avisará mediante un parpadeo azul.

ESPECIFICACIONES TÉCNICAS
- Volumen: >80dB
- Voltaje: 5V1A/USB-C2
- Batería: 80mAh
- Frecuencia: 2.4G
- Conexión inalámbrica: 2402 MHz - 2480 MHz
- Potencia de radiofrecuencia: <20mW
- Temperatura: -10 ~ 55 °C
- Dimensiones: 34 x 28 x 15 mm

CONTENIDO DEL PAQUETE
- Rastreador inteligente FIXED Tag Lock
- Cable magnético

CERTIFICACIÓN Y INFORMACIÓN DE SEGURIDAD

ELIMINACIÓN DE PRODUCTOS
Dispositivo de pequeñas dimensiones que contiene un rastreador inteligente. Si el producto ya no funciona, elimínelo de forma segura y respetuosa con el medio ambiente.

Este producto cumple todos los requisitos esenciales de las directivas europeas y británicas. Cumple con las normas: 2014/53/EU. Puede consultar la declaración de conformidad de la UE está disponible en la dirección de internet. El fabricante no asume ninguna responsabilidad por cualquier pérdida.

**DIRECTRICES DE ENTRADA PARA PARTICULA-RES (FAST I EVROPSKÉ UNIE Y ESPAÑA