FIXED GRAPHITE UŽIVATELSKÝ MANUÁL

CZ

Děkujeme za zakoupení aktivního stylusu FIXED Graphite Pro. Aktivní dotykový stylus navržený pro tablety Apple iPad 6. generace a novější. Stylus je neobyčejně přesný na jeden pixel a má nulovou odezvu zpoždění. Graphite Pro dokonale simuluje psaní a kreslení jako na papíře a díky ruky může být přirozeně položena na dotykové obrazovce, bez toho, aniž by na ni display reagoval. Stylus FIXED Graphite Pro má v sobě magnety pro upevnění stylusu na tělo tabletu. Díky inteligentnímu hrotu stylusu stačí hrot pro silnější nebo slabší čáru pouze naklonit. Výdrž baterie stylusu dosahuje hodnoty až 10 h provozu, pro spuštění stylusu se stačí zmáčknout vrchní tlačítko a stylus je ihned použitelný pro Vaši práci. Dvojitě stisknutí vrchního tlačítka Vás vrátí na úvodní obrazovku Vašeho iPadu.

Před použitím si prečítajte tento manuál.

POPIS PRODUKTU
1. Zapínací tlačítko.
2. LED dioda
3. Magnety pro uchycení na iPad a nabíjecí plocha
4. Vymeniteľný hrot

KOMPATIBILITA

Stylus FIXED Graphite Pro funguje se všemi modely tabletů značky Apple iPad od roku 2018 s podporou Apple Pencil 1a Apple Pencil 2.

POUŽITÍ

- Otevřete na iPadu Nastavení - Bluetooth - zapnout a vyhledejte zařízení FIXED Graphite Pro a klikněte na připojit.
- Dlouhým dotykem na obrazovce přidáte widget na obrazovku, kde uvidíte kapacitu baterie v reálném čase.

1. Kliknutím na horní tlačítko zapnite stylus. zapnutí indikuje bliknutím bílá LED dioda. Stylus se automaticky vypne po 5 minutách nepoužívání.
2. Díky magnetům můžete připevnit a nabíjet stylus na tělo Vašeho tabletu, stejně jako originální stylus Apple Pencil.
3. Stylus má vyměnitelný hrot, pro výměnu jej odšroubujte a nasroubujte nový. V balení jsou 2ks.
4. Dvojklik na horní tlačítko Vás vrátí na úvodní obrazovku

INDIKAČNÍ DIODA

Zapnutí: 1x bliknutí bílou barvou
Start nabíjení: 2x bliknutí bílou barvou
Slabá baterie 20% a méně: 1x bliknutí červenou barvou za jednu minutu

NABÍJENÍ

Pro nabíjení přiložte stylus rovnou hranou na pravou hranu iPadu. Pozn.: bezdrátové nabíjení z iPadu je dostupné u iPadů podporujících nabíjanie Apple pencil 2.

- 12.9palcový iPad Pro (3.generace, rok vydání 2018 a novější)
- 11palcový iPad Pro všechny generace (2018 a novější)
- 10.9palcový iPad Air 2020 (4 a 5.generace)
- iPad mini 6.generace

DETAIL PRODUKTU

Materiál: ABS
Input: 5V 0,2A
Rozměry: 165x9x8mm
Váha: 15g
Frekvencia:
Baterie: Li-ion 3.7V, 125mAh, 0.463Wh

OBSAH BALENÍ

1x stylus FIXED Graphite
2x vymeniteľný hrot
1x uživatelský manuál

POZNÁMKY

Na výrobek se vztahuje záruka podle zákonných předpisů platných v zemích, kde je prodáván. V případě problémů se servisem se obraťte na prodejce, u něhož jste zařízení zakoupili. FIXED nepřebírá odpovědnost za škody způsobené nevhodným používáním produktu.

STAROSTLIVOSŤ O VÝROBOK A ÚDRŽBA

Ak nie je zariadenie dlhšiu dobu používané je potrebné nabíjať batériu každé dva až tri mesiace, aby sa predišlo poškodeniu a aby nebol znížený výkon zariadenia. Na čistenie tela stylusu použite mäkku handričku.

BEZPEČNOSTNÉ OPATRENIA

Zariadenie nevystavujte dažďu alebo snehu ani ho neponárajte do vody. Nenechávajte stylus v aute na slnku. Zariadenie nevystavujte priamemu slnečnému žiareniu ani ho nenechávajte v blízkosti zdrojov tepla. Nepoužívajte stylus, ak bol silno narazený, spadol alebo bol akokoľvek poškodený. Zariadenie nerozoberajte, hrozí nebezpečenstvo úrazu elektrickým prúdom a/alebo popálením. Údržište stylus mimo dosahu detí. Neoprávnené otvorenie alebo úprava časti výrobku bude mať za následok stratu záruky.
- Skladovacia teplota: 0 až 35
- Prevádzková teplota: 0 až 40

RIEŠENIE PROBLÉMOV

Ak máte s produktom akékoľvek problémy, môžete kontaktovať našu podporu na adrese www.fixed.zone/podpora.

(Platí v krajinách so systémami separovaného zberu recyklovateľných materiálov). Staré výrobky sa nesmú likvidovať spolu s domovým odpadom! Ak výrobok už nefunguje, zlikvidujte ho v súlade s platnými predpismi vo vašej krajine. Tým sa zabezpečí profesionálna recyklácia starých výrobkov a zároveň sa eliminujú negatívne dôsledky na životné prostredie. Z tohto dôvodu sú elektrické zariadenia označené symbolom, ktorý je tu uvedený.

Tento výrobok je označený značkou CE v súlade so smernicou 2014/30/EÚ o elektromagnetickej kompatibilite a smernicou 2011/65/EÚ o ONL. Spoločnosť FIXED.zone a.s. týmto vyhlasuje, že tento výrobok spĺňa základné požiadavky a ďalšie príslušné ustanovenia smernic EMC 2014/30/EÚ a 2011/65/EÚ.

FIXED.zone a.s.
Kubatova 6
České Budějovice 37004
Czech Republic

FIXED GRAPHITE UŽIVATELSKÝ MANUÁL

SK

Ďakujeme za zakúpenie aktívneho stylusu FIXED Graphite Pro. Aktívny dotykový stylus je navrhnutý pre tablety Apple iPad 6. generácie a novšie. Stylus je neobyčajne presný na jeden pixel a má nulovú odozvu oneskorenia. Graphite Pro dokonale simuluje písanie a kreslenie ako na papier a dlaň ruky môže byť prirodzene položená na dotykovej obrazovke bez toho, aby na ňu displej reagoval. Stylus FIXED Graphite Pro má v sebe magnety pre upevnenie stylusu na telo tabletu. Díky inteligentnímu hrotu stylusu stačí hrot pro silnější nebo slabší čáru pouze nakloniť. Výdrž baterie stylusu dosahuje hodnoty až 10 h provozu, pro spustění stylusu se stačí zmáčknout vrchní tlačítko a stylus je ihned použitelný pro Vaši práci. Dvojité stisknutí vrchného tlačidla Vás vráti na úvodní obrazovku Vášho iPadu.

Pred použitím si prečítajte tento manuál.

POPIS PRODUKTU
1. Zapínacie tlačidlo
2. LED dioda
3. Magnety pre uchytenie na iPad a nabíjacia plocha
4. Vymeniteľný hrot

KOMPATIBILITA

Stylus FIXED Graphite Pro funguje so všetkými modelmi tabletov značky Apple iPad od roku 2018 s podporou Apple Pencil 1a Apple Pencil 2.

POUŽITIE

- Otvorte na iPade: Nastavenia - Bluetooth - zapnúť a vyhľadajte zariadenie FIXED Graphite Pro a kliknite na pripojiť.
- Dlhým dotykom na obrazovke pridáte widget na obrazovku, kde uvidíte kapacitu batérie v reálnom čase.

1. Kliknutím na horné tlačidlo zapnite stylus. Zapnutie indikuje blikanim bela LED dióda. Stylus sa automaticky vypne po 5 minútach nepoužívania.
2. Vďaka magnetom môžete pripevniť a nabíjať stylus na telo Vášho tabletu rovnako ako originálny stylus Apple Pencil.
3. Stylus má vymeniteľný hrot, pre výmenu ho odskrutujte a nasaskrutkujte nový. V balení sú 2ks.
4. Dvojité kliknutie na horné tlačidlo Vás vráti na úvodnú obrazovku

INDIKÁCNA DIÓDA

Zapnutie: 1x blikne biela farba
Štart nabíjania: 2x blikne biela farba
Slabá batéria 20% a menej: 1x blikne červenou farbou za jednu minútu

NABÍJANIE

Pre nabíjanie priložte stylus rovnou hranou na pravú hranu iPadu. Pozn.: bezdrôtové nabíjanie z iPadu je dostupné u iPadov podporujúcich nabíjanie Apple pencil 2.

- 12.9-palcový iPad Pro (3.generácie, rok vydania 2018 a novšie)
- 11palcový iPad Pro všetky generácie (2018 a novšie)
- 10.9palcový iPad Air 2020 (4 a 5.generácia)
- iPad mini 6.generácie

DETAIL PRODUKTU

Materiál: ABS
Input: 5V 0,2A
Rozmery: 165x9x8mm
Váha: 15g
Frekvencia:
Batéria: Li-ion 3.7V, 125mAh, 0.463Wh

OBSAH BALENIA

1x stylus FIXED Graphite Pro
2x vymeniteľný hrot
1x uživateľský manuál

POZNÁMKY

Na výrobok sa vzťahuje záruka podľa zákonných predpisov platných v krajinách, kde je predávaný. V prípade problémov so servisom sa obráťte na predajcu, u ktorého ste zariadenie zakúpili. FIXED nepreberá zodpovednosť za škody spôsobené nevhodným používaním výrobku.

STAROSTLIVOSŤ O VÝROBOK A ÚDRŽBA

Pokud není zařízení delší dobu používáno, je nezbytné nabíjet baterii každé dva až tři měsíce, aby sa předešlo poškodení a aby nebol znížený výkon zariadenia. Na čistenie tela stylusu použite mäkku handričku.

BEZPEČNOSTNÍ OPATŘENÍ

Zařízení nevystavujte dešti nebo sněhu a neponořujte jej do vody. Nenechávejte stylus v automobilu na slunci. Nevystavujte zařízení přímo slunečnému svitu nebo jej nezanechávejte poblíž zdrojů tepla. Nepoužívejte stylus, pokud u něj došlo k silnému nárazu, pokud spadl, nebo je jakýmkoliv způsobem poškozen. Nerozebírejte zařízení, existuje nebezpečí elektrického šoku a/nebo popálení. Neupravujte napájecí kabel. Udržujte stylus mimo dosah dětí. Neoprávněné otevření nebo úprava části výrobku má za následek porušení záruky.
- skladovací teplota: 0 až 35
- provozní teplota: 0 až 40

ŘEŠENÍ POTÍŽÍ

V případě potíží s výrobkem můžete kontaktovat naši podporu na webové adrese www.fixed.zone/podpora

(Platí v zemích s oddělenými systémy sběru recyklovatelných materiálů). Staré produkty nesmějí být likvidovány společně s domácím odpadem! Pokud produkt již nebude fungovat, zlikvidujte jej v souladu s platnými předpisy ve vaší zemi. To zajišťuje, že staré výrobky jsou recyklovány profesionálním způsobem a také vyłučuje negativní důsledky pro životní prostředí. Z tohoto důvodu je elektrické zařízení označeno zde zobrazeným symbolem.

Tento produkt je označen CE v souladu s ustanoveními směrnice EMC 2014/30/EU a RoHS 2011/65/EU. Tímto společnost FIXED.zone a.s. prohlašuje, že tento výrobek je v souladu se základními požadavky a dalšími příslušnými ustanoveními směrnic EMC 2014/30/EU a 2011/65/EU.

FIXED.zone a.s.
Kubatova 6
České Budějovice 37004
Czech Republic

FIXED GRAPHITE USER MANUAL

EN

Thank you for purchasing the FIXED Graphite Pro active stylus. Active touch stylus designed for Apple iPad 6th generation and newer tablets. The stylus is extremely accurate to a single pixel and has zero response lag. Graphite Pro perfectly simulates writing and drawing as if on paper, and the palm of the hand can be naturally placed on the touch screen without the display reacting to it. The FIXED Graphite Pro stylus has magnets in it for attaching the stylus to the tablet body. With the smart stylus tip, you only need to tilt the tip for a stronger or weaker line. The battery life of the stylus reaches up to 10 h of operation, to start the stylus, just press the top button and the stylus is immediately usable for your work. A double press of the top button returns you to the home screen of your iPad.

Read this manual before use.

PRODUCT DESCRIPTION
1. On button.
2. LED
3. Magnets for attaching to iPad and charging surface
4. Interchangeable tip

COMPATIBILITY

The FIXED Graphite Pro stylus works with all Apple iPad tablet models from 2018 onwards with Apple Pencil 1 and Apple Pencil 2 support.

USAGE

- Open Settings - Bluetooth - Turn on on your iPad and locate your FIXED Graphite Pro and click connect.
- Long tap on the screen to add a widget to the screen to see real-time battery capacity.

1. Click on the top button to switch on the stylus, the white LED flashes to indicate switching on. The stylus automatically switches off after 5 minutes of non-use.
2. Thanks to the magnets, you can attach and charge the stylus to the body of your tablet, just like the original Apple Pencil.
3. The stylus has a replaceable tip, to replace it unscrew it and screw in a new one. There are 2pcs in the package.
4. Double-clicking the top button will return you to the home screen

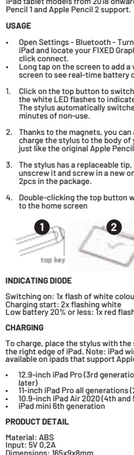

INDICATING DIODE

Switching on: 1x flash of white colour
Charging start: 2x flashing white
Low battery 20% or less: 1x red flash in one minute

CHARGING

To charge, place the stylus with the straight edge against the right edge of iPad. Note: iPad wireless charging is available on ipads that support Apple pencil 2 charging.

- 12.9-inch iPad Pro (3rd generation, release year 2018 and later)
- 11-inch iPad Pro all generations (2018 and later)
- 10.9-inch iPad Air 2020(4th and 5th generation)
- iPad mini 6th generation

PRODUCT DETAIL

Material: ABS
Input: 5V 0.2A
Dimensions: 165x9x8mm
Weight: 15g
Frequency:
Battery: Li-ion 3.7V, 125mAh, 0.463Wh

PACKAGE CONTENTS

1x FIXED Graphite Pro stylus
2x interchangeable tip
1x user manual

NOTES

The product is warranted according to the legal regulations in force in the countries where it is sold. In case of service problems, please contact the dealer from whom you purchased the equipment. FIXED assumes no responsibility for damages caused by improper use of the product.

PRODUCT CARE AND MAINTENANCE

If the device is not used for an extended period of time, it is necessary to charge the battery every two to three months to prevent damage and to ensure that the performance of the device is not reduced. Use a soft cloth to clean the stylus body.

SECURITY MEASURES

Do not expose the device to rain or snow or immerse it in water. Do not leave the stylus in the car in the sun. Do not expose the device directly to sunlight or leave it near heat sources. Do not use the stylus if it has been heavily bumped, dropped, or damaged in any way. Do not disassemble the device, there is a risk of electric shock and/or burns. Keep the stylus out of the reach of children. Unauthorized opening or modification of product parts will result in forfeiture of warranty.
- Storage temperature: 0 to 35
- Operating temperature: 0 to 40

TROUBLESHOOTING

If you have any problems with your product, you can contact our support at www.fixed.zone/podpora

(Applies in countries with separate collection systems for recyclable materials). Old products must not be disposed of with household waste! If the product no longer works, dispose of it in accordance with the applicable regulations in your country. This ensures that old products are recycled in a professional manner and also eliminates negative environmental consequences. For this reason, electrical equipment is marked with the symbol shown here.

This product is CE marked in accordance with EMC Directive 2014/30/EU and RoHS Directive 2011/65/EU. FIXED.zone a.s. hereby declares that this product complies with the essential requirements and other relevant provisions of the EMC 2014/30/EU and 2011/65/EU directives.zv

FIXED.zone a.s.
Kubatova 6
České Budějovice 37004
Czech Republic

FIXED GRAPHITE BENUTZERHANDBUCH

DE

Vielen Dank, dass Sie sich für den FIXED Graphite Pro Active Stylus entschieden haben. Aktiver Touch-Stift für das Apple iPad der 6. Generation und neuere Tablets. Der Stift ist extrem präzise auf ein einziges Pixel genau und hat keinerlei Reaktionsverzögerung. Graphite Pro simuliert perfekt das Schreiben und Zeichnen wie auf Papier, und die Handfläche kann ganz natürlich auf den Touchscreen gelegt werden, ohne dass das Display darauf reagiert. Der FIXED Graphite Pro Stylus ist mit Magneten ausgestattet, mit denen der Stift am Tablet-Gehäuse befestigt werden kann. Mit der intelligenten Stiftspitze müssen Sie nur die Spitze neigen, um eine stärkere oder schwächere Linie zu erhalten. Die Akkulaufzeit des Stiftes beträgt bis zu 10 Stunden. Um den Stift zu starten, drücken Sie einfach die obere Taste und der Stift ist sofort für Ihre Arbeit einsatzbereit. Mit einem doppelten Druck auf die obere Taste kehren Sie zum Startbildschirm Ihres iPads zurück.

Lesen Sie dieses Handbuch vor dem Gebrauch.

BESCHREIBUNG DES PRODUKTS
1. An-Taste.
2. LED
3. Magnete zum Befestigen am iPad und der Ladefläche
4. Auswechselbare Spitze

KOMPATIBILITÄT
Der FIXED Graphite Pro Stylus funktioniert mit allen Apple iPad Tablet-Modellen ab 2018 mit Apple Pencil 1 und Apple Pencil 2 Unterstützung.

VERWENDUNG
- Öffnen Sie Einstellungen - Bluetooth - Einschalten auf Ihrem iPad und suchen Sie Ihr FIXED Graphite Pro und klicken Sie auf Verbinden.
- Tippen Sie lange auf den Bildschirm, um ein Widget hinzuzufügen, das die Batteriekapazität in Echtzeit anzeigt.

1. Klicken Sie auf die obere Taste, um den Stift einzuschalten. Die weiße LED blinkt, um das Einschalten anzuzeigen. Der Stift schaltet sich automatisch aus, wenn er 5 Minuten lang nicht benutzt wird.
2. Dank der Magnete können Sie den Stift am Gehäuse Ihres Tablets befestigen und aufladen, genau wie den Original Apple Pencil.
3. Der Stift hat eine austauschbare Spitze, um sie zu ersetzen, schrauben Sie sie ab und schrauben Sie eine neue ein. Es sind 2 Stück im Paket.
4. Ein Doppelklick auf die oberste Schaltfläche bringt Sie zurück zum Startbildschirm.

ANZEIGEDIODE

Einschalten: 1x weißer Blitz
Start des Ladevorgangs: 2x weißes Blinken
Niedriger Batteriestand 20% oder weniger: 1x roter Blitz in einer Minute

AUFLADEN

Legen Sie den Stylus zum Aufladen mit der geraden Kante an die rechte Kante des iPad. Hinweis: Das kabellose Laden des iPads ist nur für iPads verfügbar, die das Laden mit dem Apple Pencil 2 unterstützen.

- 12.9-Zoll iPad Pro (3. Generation, Erscheinungsjahr 2018 und später)
- 11-Zoll iPad Pro alle Generationen (2018 und später)
- 10,9-Zoll iPad Air 2020 (4. und 5. Generation)
- iPad mini 6. Generation

EINZELHEITEN ZUM PRODUKT

Material: ABS
Eingang: 5V 0,2A
Abmessungen: 165x9x8mm
Gewicht: 15g
Häufigkeit:
Akku: Li-Ion 3.7V, 125mAh, 0.463Wh

PACKUNGSINHALT

1x FIXED Graphit Pro-Stift
2x auswechselbare Spitze
1x Benutzerhandbuch

ANMERKUNGEN

Die Garantie für das Produkt richtet sich nach den gesetzlichen Bestimmungen in den Ländern, in denen es verkauft wird. Im Falle von Serviceproblemen wenden Sie sich bitte an den Händler, bei dem Sie das Gerät gekauft haben. FIXED übernimmt keine Verantwortung für Schäden, die durch unsachgemäßen Gebrauch des Produkts entstehen.

PRODUKTPFLEGE UND WARTUNG

Wenn das Gerät über einen längeren Zeitraum nicht benutzt wird, muss der Akku alle zwei bis drei Monate aufgeladen werden, um Schäden zu vermeiden und die Leistung des Geräts nicht zu beeinträchtigen. Verwenden Sie ein weiches Tuch, um das Gehäuse der Abtastnadel zu reinigen.

SICHERHEITSMAßNAHMEN

Setzen Sie das Gerät nicht Regen oder Schnee aus und tauchen Sie es nicht in Wasser. Lassen Sie den Eingabestift nicht im Auto in der Sonne liegen. Setzen Sie das Gerät nicht direkt dem Sonnenlicht aus und lassen Sie es nicht in der Nähe von Wärmequellen liegen. Verwenden Sie den Stift nicht, wenn er stark angestoßen wurde, heruntergefallen ist oder in irgendeiner Weise beschädigt wurde. Zerlegen Sie das Gerät nicht, es besteht die Gefahr eines Stromschlags und/oder Verbrennungen. Bewahren Sie den Stift außerhalb der Reichweite von Kindern auf. Unbefugtes Öffnen oder Verändern von Produktteilen führt zu Verwirkung der Garantie.
- Lagertemperatur: 0 bis 35
- Betriebstemperatur: 0 bis 40

FEHLERSUCHE

Wenn Sie Probleme mit Ihrem Produkt haben, können Sie unseren Support unter www.fixed.zone/podpora kontaktieren.

(Gilt in Ländern mit getrennten Sammelsystemen für wiederverwertbare Materialien). Alte Produkte dürfen nicht über den Hausmüll entsorgt werden! Wenn das Produkt nicht mehr funktioniert, entsorgen Sie es gemäß den in Ihrem Land geltenden Vorschriften. So wird sichergestellt, dass alte Produkte fachgerecht recycelt werden und negative Umweltauswirkungen vermieden werden. Aus diesem Grund sind elektrische Betriebsmittel mit dem hier abgebildeten Symbol gekennzeichnet.

Dieses Produkt trägt die CE-Kennzeichnung gemäß der EMV-Richtlinie 2014/30/EU und der RoHS-Richtlinie 2011/65/EU. FIXED.zone a.s. erklärt hiermit, dass dieses Produkt mit den grundlegenden Anforderungen und anderen relevanten Bestimmungen der EMV-Richtlinien 2014/30/EU und 2011/65/EU übereinstimmt.

FIXED.zone a.s.
Kubatova 6
České Budějovice 37004
Tschechische Republik

FIXED GRAPHITE MANUEL D'UTILISATION

FR

Merci d'avoir acheté le stylet actif FIXED Graphite Pro Active Stylus conçu pour les tablettes Apple iPad de 6e génération et plus récentes. Le stylet est extrêmement précis au pixel près et ne présente aucun décalage de réponse. Le Graphite Pro simule parfaitement l'écriture et le dessin comme sur du papier, et la paume de la main peut être posée naturellement sur l'écran tactile sans que l'écran ne réagisse. Le stylet FIXED Graphite Pro est doté d'aimants permettant de le fixer au corps de la tablette. Grâce à la pointe intelligente du stylet, il suffit d'incliner la pointe pour obtenir un trait plus fort ou plus fidèle. L'autonomie de la batterie du stylet atteint jusqu'à 10 h de fonctionnement, pour démarrer le stylet, il suffit d'appuyer sur le bouton supérieur et le stylet est immédiatement utilisable pour votre travail. Une double pression sur le bouton supérieur vous ramène à l'écran d'accueil de votre iPad.

Lisez ce manuel avant de l'utiliser.

DESCRIPTION DU PRODUIT
1. Sur le bouton.
2. LED
3. Aimants pour fixer l'iPad et la surface de chargement
4. Embout interchangeable

COMPATIBILITÉ
Le stylet FIXE Graphite Pro fonctionne avec tous les modèles de tablettes Apple iPad à partir de 2018 avec la prise en charge d'Apple Pencil 1 et Apple Pencil 2.

UTILISATION
- Ouvrez Réglages - Bluetooth - Allumez sur votre iPad et localisez votre FIXED Graphite Pro et cliquez sur connecter.
- Appuyez longuement sur l'écran pour ajouter un widget à l'écran afin de voir la capacité de la batterie en temps réel.

1. Cliquez sur le bouton supérieur pour allumer le stylet, la LED blanche clignote pour indiquer la mise en marche. Le stylet s'éteint automatiquement après 5 minutes de non-utilisation.
2. Grâce aux aimants, vous pouvez fixer et charger le stylet sur le corps de votre tablette, tout comme l'Apple Pencil original.
3. Le stylet a une pointe remplaçable, pour la remplacer, dévissez-le et vissez une nouvelle pointe. Il y a 2pcs dans le paquet.
4. Un double-clic sur le bouton du haut vous ramène à l'écran d'accueil.

DIODE DE SIGNALISATION

Mise en marche : 1x flash de couleur blanche
Début de la charge : 2x clignotant blanc
Pile faible (20% ou moins) : 1x flash rouge en une minute

CHARGEMENT

Pour le charger, placez le stylet avec le bord droit contre le bord droit de l'iPad. Remarque : la recharge sans fil de l'iPad est disponible sur les ipads qui prennent en charge la recharge de l'Apple pencil 2.

- iPad Pro 12,9 pouces (3ème génération, année de sortie 2018 et ultérieure)
- iPad Pro 11 pouces toutes générations (2018 et ultérieures)
- iPad Air 2020 de 10,9 pouces (4e et 5e génération)
- iPad mini 5ème génération

DÉTAIL DU PRODUIT

Matériau : ABS
Entrée : 5V 0,2A
Dimensions : 165x9x8mm
Poids : 15g
Fréquence :
Batterie : Li-ion 3.7V, 125mAh, 0.463Wh

CONTENU DE L'EMBALLAGE

1x Stylet Graphite Pro FIXED
2x embouts interchangeables
1x manuel d'utilisation

NOTES

Le produit est garanti conformément aux dispositions légales en vigueur dans les pays où il est vendu. En cas de problèmes de service, veuillez contacter le revendeur auprès duquel vous avez acheté l'équipement. FIXED n'assume aucune responsabilité pour les dommages causés par une utilisation incorrecte du produit.

ENTRETIEN ET MAINTENANCE DU PRODUIT

Si l'appareil n'est pas utilisé pendant une période prolongée, il est nécessaire de charger la batterie tous les deux ou trois mois afin d'éviter tout dommage et de s'assurer que les performances de l'appareil ne sont pas réduites. Utilisez un chiffon doux pour nettoyer le corps du stylet.

MESURES DE SÉCURITÉ

N'exposez pas l'appareil à la pluie ou à la neige et ne le plongez pas dans l'eau. Ne laissez pas le stylet dans la voiture au soleil. N'exposez pas l'appareil directement aux rayons du soleil et ne le laissez pas à proximité de sources de chaleur. N'utilisez pas le stylet s'il a subi un choc violent, s'il est tombé ou s'il a été endommagé de quelque façon que ce soit. Ne pas démonter l'appareil, il y a un risque de choc électrique et/ou de brûlures. Gardez le stylet hors de portée des enfants. L'ouverture ou la modification non autorisée de parties du produit rés rés résultera en ce que l'abandon de la garantie.
- Température de stockage : 0 à 35
- Température de fonctionnement : 0 à 40

DÉPANNAGE

Si vous rencontrez des problèmes avec votre produit, vous pouvez contacter notre service d'assistance à l'adresse www.fixed.zone/podpora.

(S'applique dans les pays disposant de systèmes de collecte séparée des matériaux recyclables). Les anciens produits ne doivent pas être jetés avec les ordures ménagères ! Si le produit ne fonctionne plus, mettez-le au rebut conformément à la réglementation en vigueur dans votre pays. Cela permet de garantir que les vieux produits sont recyclés de manière professionnelle et éliminer les conséquences négatives sur l'environnement. C'est pourquoi les équipements électriques sont marqués du symbole illustré ici.

Ce produit est marqué CE conformément à la directive EMC 2014/30/EU et à la directive RoHS 2011/65/EU. FIXED.zone a.s. déclare par la présente que ce produit est conforme aux exigences essentielles et aux autres dispositions pertinentes des directives CEM 2014/30/UE et 2011/65/UE.

FIXED.zone a.s.
Kubatova 6
České Budějovice 37004
République tchèque

FIXED GRAPHITE MANUAL DEL USUARIO

ES

Gracias por adquirir el lápiz táctil activo FIXED Graphite Pro. Lápiz táctil activo diseñado para el iPad de Apple de 6ª generación y tabletas más recientes. El lápiz es extremadamente preciso a un solo pixel y tiene cero retardo de respuesta. Graphite Pro simula perfectamente la escritura y el dibujo como si fuera sobre papel, y la palma de la mano puede colocarse de forma natural sobre la pantalla táctil sin que la pantalla reaccione a ello. El lápiz Graphite Pro tiene imanes para fijarlo al cuerpo de la tableta. Gracias a la punta inteligente, solo tienes que inclinar la punta para obtener un trazo más fuerte o más débil. La duración de la batería del lápiz alcanza hasta 10 h de funcionamiento. Para encender el lápiz, basta con pulsar el botón superior y el lápiz estará inmediatamente utilizable para tu trabajo. Una doble pulsación del botón superior te devuelve a la pantalla de inicio de tu iPad.

Lea este manual antes de utilizarlo.

DESCRIPCIÓN DEL PRODUCTO
1. Botón de encendido.
2. LED
3. Imanes para fijar el iPady la superficie de carga
4. Punta intercambiable

COMPATIBILIDAD

El lápiz táctil FIXED Graphite Pro funciona con todos los modelos de tableta iPad de Apple a partir de 2018 compatibles con Apple Pencil 1 y Apple Pencil 2.

USO

- Abra Ajustes - Bluetooth - Encienda en su iPad y localice su FIXED Graphite Pro y haga clic en conectar.
- Pulsa prolongadamente en la pantalla para añadir un widget que te permita ver la capacidad de la batería en tiempo real.

1. Pulse el botón superior para encender el lápiz; el LED blanco parpadea para indicar que está encendido. El lápiz se apaga automáticamente después de 5 minutos de inactividad.
2. Gracias a los imanes, puedes fijar y cargar el lápiz al cuerpo de tu tableta, igual que el Apple Pencil original.
3. El lápiz tiene una punta reemplazable, para reemplazarla desenróscuela y enrosque una nueva. Hay 2 piezas en el paquete.
4. Haciendo doble clic en el botón superior volverá a la pantalla de inicio.

DIODO INDICADOR

Encendido: 1x destello de color blanco
Inicio de carga: 2x blanco intermitente
Batería baja 20% o menos: 1 destello rojo en un minuto

CARGANDO

Para cargarlo, coloca el lápiz con el borde recto contra el borde derecho del iPad. Nota: La carga inalámbrica del iPad está disponible en los ipads compatibles con la carga del Apple pencil 2.

- iPad Pro de 12,9 pulgadas (3ª generación, año de lanzamiento 2018 y posteriores)
- iPad Pro de 11 pulgadas de todas las generaciones (2018 y posteriores)
- iPad Air 2020 de 10,9 pulgadas (4ª y 5ª generación)
- iPad mini 6ª generación

DETALLE DEL PRODUCTO

Material: ABS
Entrada: 5V 0,2A
Dimensiones: 165x9x8mm
Peso: 15 g
Frecuencia:
Batería: Li-ion 3.7V, 125mAh, 0.463Wh

CONTENIDO DEL PAQUETE

1x Palpador de FIXED Graphite Pro
2x puntas intercambiables
1x manual de usuario

NOTAS

El producto está garantizado de acuerdo con la normativa legal vigente en los países donde se vende. En caso de problemas de servicio, póngase en contacto con el distribuidor al que compró el equipo. FIXED no asume ninguna responsabilidad por los daños causados por un uso inadecuado del producto.

CUIDADO Y MANTENIMIENTO DEL PRODUCTO

Si el aparato no se utiliza durante un periodo prolongado de tiempo, es necesario cargar la batería cada dos o tres meses para evitar daños y garantizar que no se reduzcan las prestaciones del aparato. Utilice un paño suave para limpiar el cuerpo del palpador.

MEDIDAS DE SEGURIDAD

No exponga el aparato a la lluvia o la nieve ni lo sumerja en agua. No deje la auriculares TWS en el coche al sol. No exponga el aparato directamente a la luz solar ni lo deje cerca de fuentes de calor. No utilice el auditono TWS si ha sufrido un impacto fuerte, si se ha caído o si está dañado de alguna modo. No desmonte el aparato, existe riesgo de descarga eléctrica y/o quemaduras. No modifique el cable de alimentación. Mantenga el TWS fuera del alcance de los niños. La apertura o modificación no autorizada de las piezas del producto provocará pérdida de la garantía.
- Temperatura de almacenamiento: 0 a 35
- Temperatura de funcionamiento: 0 a 40

SOLUCIÓN DE PROBLEMAS

En caso de problemas con su producto, puede ponerse en contacto con nuestro servicio de asistencia en www.fixed.zone/podpora.

(Aplicable en países con sistemas de recogida selectiva de materiales reciclables) Los productos viejos no deben tirarse con la basura doméstica! Si un producto ya no funciona, desécheło de acuerdo con la normativa vigente en su país. De este modo se garantiza que los productos antiguos se reciclen de forma profesional y se eliminan las consecuencias negativas para el medio ambiente. Por esta razón, el equipo eléctrico está marcado con el símbolo que se muestra aquí.

Este producto lleva la marca CE de conformidad con las disposiciones de la Directiva CEM 2014/30/UE y la Directiva RUSP 2011/65/UE. FIXED.zone a.s. declara por la presente que este producto cumple los requisitos esenciales y otras disposiciones pertinentes de las directivas CEM 2014/30/UE y 2011/65/UE.

FIXED.zone a.s.
Kubatova 6
České Budějovice 37004
República Checa

FIXED GRAPHITE FELHASZNÁLÓI KÉZIKÖNYV

HU

Köszönjük, hogy megvásárolta a FIXED Graphite Pro aktív stylus-t. Apple iPad 6. generációs és újabb tablagépekhez tervezett aktív érintőceruza. A stylus rendkívül pontos, egyetlen pixelre pontos, és nulla a reakció késleltetése. A Graphite Pro tökéletesen szimulálja az írást és a rajzolást, mintha papírra írna, és a tenyerét természetesen az érintőképernyőre helyezheti anélkül, hogy a kijelző reagálna rá. A FIXED Graphite Pro toll ban mágnesek találhatók, amelyekkel a tollat a tábláegység testéhez rögzítheted. Az intelligens tollhegynek köszönhetően az erősebb vagy gyengébb vonalhoz csak meg kell dönteníe a hegyét. A toll akkumulátorának élettartama eléri a 10 órás üzemidőt, a toll indításához csak nyomja meg a felső gombot, és a toll azonnal használható a munkához. A felső gomb kétszeri megnyomásával visszatérhet az iPad kezdőképernyőjére.

Használat előtt olvassa el ezt a kézikönyvet.

A TERMÉK LEÍRÁSA
1. Bekapcsolás gomb.
2. LED
3. Mágnesek az iPadhez és a töltőfelülethez való rögzítéshez
4. Cserélhető hegy

KOMPATIBILITÁS

A FIXED Graphite stylus minden Apple iPad tábláegp modellel működik 2018-tól kezdve, Apple Pencil 1 és Apple Pencil 2 támogatással.

HASZNÁLAT

- Nyissa meg a Beállítások - Bluetooth - Bekapcsolás az iPad-en, keresse meg a FIXED Graphite Pro készüléket, és kattintson a csatlakozás gombra.
- Hosszan koppintson a képernyőre a képernyőre egy widget hozzáadásához a valós idejű akkumulátor-kapacitás megtekintéséhez.

1. Kattintson a felső gombra a toll bekapcsolásához, a bekapcsolást a fehér LED villogása jelzi. A toll 5 perc használaton kívüli használat után automatikusan kikapcsol.
2. A mágnesekre köszönhetően a ceruzát a tábláegp testéhez rögzítheted és töltheted, akárcsak az eredeti Apple Pencilt.
3. A tollnak cserélhető hegye van, a cseréhez csavarja ki, és csavarjon be egy újat. A csomagban 2db van.
4. A felső gombra való duplá kattintással visszatérhet a kezdőképernyőre.

JELZŐ DIÓDA

Bekapcsolás: villogás: 1x fehér színű villanás
Töltés indítása: villogó fehér
Alacsony elemszint 20% vagy kevesebb: 1x piros villogás egy perc alatt.

TÖLTÉS

A töltéshez helyezze a tollat az egyenes élével az iPad jobb széléhez. Megjegyzés: Az iPad vezeték nélküli töltése az Apple pencil 2 töltést támogató iPadeken érhető el.

- 12.9hüvelykes iPad Pro (3. generáció, 2018-as és újabb megjelenési év)
- 11hüvelykes iPad Pro minden generáció (2018 és újabb)
- 10.9hüvelykes iPad Air 2020(4. es 5. generáció)
- iPad mini 6. generáció

A TERMÉK RÉSZLETEI

Anyag: ABS
Bemenet: 2A
Méretek: 165x9x8mm
Súly: 15g
Gyakoriság:
Akkumulátor: akkumulátor: Li-Ion 3.7V, 125mAh, 0.463Wh

A CSOMAG TARTALMA

1x FIXED Graphite Pro toll
2x cserélhető hegy
1x felhasználói kézikönyv

MEGJEGYZÉSEK

A termékre az értékesítés helye szerinti országban hatályos jogszabályok szerint vállalunk garanciát. Szervizel